● 北九州市　中小企業支援情報 ●　Vol.282（毎月1日発行）

ネットワーク北九州

2011. 6

NETWORK KITAKYUSHU

北九州オンリーワン企業

kitakyushu only one company 2011

第2回認定に5社を決定！

北九州市は、独創的な技術や製品を提供する優れた中小企業5社を第2回「北九州オンリーワン企業」に決定しました。下記のとおり6月28日に認定式・記念講演会を開催します。今後、本市の看板企業として国内外に情報発信を行うとともに、販路拡大や海外展開を積極的に支援していきます。

（順不同、敬称略）

企業概要	製品・サービス名
アジア技研（株） 代表取締役　溝口　純一 小倉北区西港町 72-39 資本金:1,000 万円、従業員:25 名	**スタッド溶接ロボット** 本製品は、プレス成型品や板金加工品等の母材上に、スタッド（専用ねじ）を複数個、高精度かつ瞬時に溶接する装置である。 特に、マグネシウム合金板への溶接技術は世界レベルであり、ネットワークを介した遠隔操作システムは先進的。
計測検査（株） 代表取締役　坂本　敏弘 八幡西区陣原 1-8-3 資本金:1,000 万円、従業員:86 名	**移動体トンネル計測新システム　MIMM[ミーム]** 本システムは、道路トンネル等のコンクリート壁面を計測機器搭載車両で走行しながら撮影し、その撮影した画像をコンピュータ解析することによって、ひび割れ、漏水、変色・変状等を検出することができる。 時速50kmの高速走行をしながら計測できるため、交通規制をしないで検査可能。
熱産ヒート（株） 代表取締役　牛島　正祐 八幡東区大字枝光 1777-10 資本金:3,000 万円、従業員:12 名	**①　溶接歪（ひずみ）取用高周波誘導加熱装置** 薄板鋼板などの溶接作業によるひずみを誘導加熱で矯正する装置。ひずみ取り作業に熟練者の経験則を取り入れた温度管理ノウハウは、独自の技術。 **②　局部予熱・後熱用高周波誘導加熱電源** 溶接作業の予熱・後熱処理、焼鈍、焼バメ、焼抜き等に使用する加熱装置。稼働中に周波数を自由に可変できる方式を採用。 ① ②
（株）村上精機工作所 代表取締役社長　橋本　尚二 八幡西区洞北町 1-1 資本金:4,000 万円、従業員:88 名	**ユーラスバイブレータ** 本製品は、回転軸にアンバランスウェイト（偏心重り）を取り付け、回転させることにより振動を発生させる装置である。原材料等を粉砕、ろ過、研磨、選別、輸送するミル、フィーダー、コンベアなどの装置に組み込まれる。 50年以上にわたり蓄積してきたノウハウにより、高い振動性能と耐久性の両方を備えている。 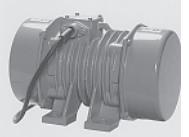
（株）陽和 代表取締役社長　越出　理隆 小倉南区大字朽網 3914-75 資本金:2,000 万円、従業員:90 名	**3 種の複合技術（成型・切削・溶着）を用いて** **お客様の問題を解決する提案型高機能フッ素樹脂製品** プラスチックの中でもフッ素樹脂に特化した素材成形（モールド成形、インジェクション成形）、アニーリングなどの熱処理、精密切削、ビードレス溶着®加工など、複数の加工技術を有している。 国産初の体内埋め込み型補助人工心臓にも、上記の複合技術が採用された。 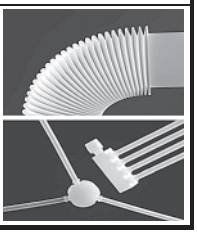

北九州オンリーワン企業　認定式・記念講演会のお知らせ

日時：6 月 28 日（火）14:00～16:30　　場所：北九州イノベーションギャラリー（八幡東区東田二丁目）

（14:00～14:50　認定式（認定証の授与）、認定企業 5 社のプレゼンテーション
15:00～16:30　記念講演会「元気印企業に学ぶこれからの経営戦略」　講師：坂本光司（法政大学大学院教授））

【問合せ先】北九州市 産業経済局 中小企業振興課（担当：大西・吉武）　TEL:093-873-1433

発行／（財）北九州産業学術推進機構（FAIS）中小企業支援センター　TEL:093-873-1430　FAX:093-873-1450　http://www.ktc.ksrp.or.jp
〒804-0003 北九州市戸畑区中原新町2番 1 号(JR 九州工大前駅北側、北九州テクノセンタービル 1 階)

ビズマッチ推進事業　広域的な販路開拓、企業間交流を促進

「テクニカルショウヨコハマ２０１１」に９社が出展！

＜北九州市ブースの風景＞

北九州市は、平成23年2月2日(水)～4日(金)の3日間、パシフィコ横浜(神奈川県横浜市)において開催された首都圏最大級の工業技術・製品総合見本市「テクニカルショウヨコハマ2011」に、『ものづくりのまち北九州』ブースを設け、市内中小企業9社が共同出展しました。

会場全体では、383社・団体が出展し、会期中に約3万人の来場がありました。

北九州市ブースは、展示用テーブルや装飾をエコでリサイクル可能な紙素材に統一し、動線に配慮した開放的なレイアウトが注目を集めました。ブース内に設置された商談席では、専門機関が事前にマッチングを試みた企業をはじめ、来場者との商談が活発に行われました。

出展企業アンケートでは、既に商談が成立した企業が2社あったほか、「今後継続的に営業活動を行うべき相手先が見つかった」、「出展企業同士の交流が生まれた」などの声が寄せられました。

出展企業名	主な出展内容
㈱陽和	（１）フッ素樹脂（テフロン／ＰＦＡ、ＰＴＦＥ）製精密切削部品（２）高機能樹脂（ＰＥＥＫ、ＰＩ、ＰＢＩ等）製精密切削部品
戸畑鉄工㈱	ロストワックス精密鋳造部品（（１）材質：ステンレス鋳鋼、耐熱鋼、炭素鋼（２）製品応用分野：自動車、サニタリー関係、一般産機関係）
㈱フジコー	産学官連携で開発された高殺菌材料ＭａＳＳＣ（マスク）を利用したマスクシールドタイル、マスククリーン及び無水エコトイレ
㈱ＫＨＩ	緩み止めスプリング「ハイパーロードスプリング」、緩み止めナット「ハイパーロードナット」
アジア技研㈱	（１）スタッド溶接機（２）ＣＤスタッドボルト（３）ＣＤめねじスタッド（４）セルフクリンチングファスナー（５）マグネシウム合金ボス＆ファスナー
リーフ㈱	球体駆動モジュール及び球体駆動モジュールを用いた搬送装置（デモ用、製造分野向け）
グランド印刷㈱	木材と変わらないほどの強度のある紙製エコボード（リサイクル可）で作ったラックなどの什器、テーブルなどの家具
白石鉄工㈱	球形タンク、ＬＮＧタンク、大型工業炉、各種圧力容器、大型特殊鋼構造物
㈱戸畑ターレット工作所	真鍮、銅、アルミ、ステンレスなどの非鉄金属に特化した鋳造品、アルミダイキャスト品、切削加工品、摩擦圧接品、アッセンブリー品

「北九州市ものづくり企業技術交流会 in みえ」を開催しました！

＜企業グループ活動紹介＞

また、平成23年2月24日(木)、25日(金)の2日間、ものづくり企業の広域的な技術交流・連携を促進するため、三重県内の企業グループと北九州市内企業(5社)による技術交流会を四日市市において開催しました。

初日は、各々の団体・企業の活動紹介やプレゼンテーション、共同研究開発などをテーマとする個別面談の技術交流を、さらに翌日は三重県内2企業の視察を行いました。

参加した企業からは、「地域の枠を越えた活発な交流ができ、有意義であった」、「三重県内の企業の活動内容が参考になった」などの声が寄せられるなど、ビジネスチャンス発掘に向けた新たな交流が行われました。

【北九州市からの参加企業】

九州鉄道機器製造㈱	鉄道用分岐器、軌道材料及びトンネル用支保工の製造、屋外装飾（イルミネーション）の施工
㈱陽和	フッ素樹脂（テフロン）及び高機能樹脂（ＰＥＥＫ等）の形成、加工
板井築炉㈱	築炉の設計施工、セラミックスの加工、道路交通安全施工工事
東洋合金㈱	砂型鋳造による水栓金具の製作、非鉄金属の加工
八祥産業㈱	鉄道車両部品の製造、板金加工、ブルートレインのヘッドマーク（レプリカ）の製造

【三重県の交流団体】

試作サポーター四日市	試作品及び機械関連等の共同受注、共同開発、共同宣伝事業、地域貢献等を目的とする。四日市地域の中小企業１６社が加盟。
桑名ものづくりＰＲＯＪＥＣＴ	共同で受注した試作品・開発品づくりを通じて技術レベルの向上や新規市場の開拓、地域貢献等を目的とする。桑名地域の中小企業１５社が加盟。

【問合せ先】　北九州市 産業経済局 中小企業振興課　担当：寺河・仕田原　TEL:093-873-1433

東日本大震災に伴い、被災中小企業者等に対する新たな震災緊急保証制度ができました。

中小企業庁は、東日本大震災に伴い、被災中小企業者等を対象とする「東日本大震災復興緊急保証制度」を創設し、5 月 23 日から運用を開始しました。

この認定書を添付して信用保証付融資を金融機関に申し込むと、一般保証やセーフティネット保証とは別枠で信用保証協会の保証を受けることができます。

この認定は、本店（個人事業主の方は主たる事業所）所在地の市町村長が行います。認定要件や必要書類については、下記までお問い合わせ下さい。

なお、北九州市のホームページにも掲載しています。

http://www.city.kitakyushu.lg.jp/san-kei/10700015.html

【問合せ先】
北九州市 産業経済局 中小企業振興課
融資担当　TEL:093-873-1433

認定要件	概要
特定被災区域内の事業者との取引関係による業況悪化	震災に起因して、特定被災区域内の事業者との取引減少等により、最近３ヶ月の売上高が前年同期と比較して10%以上減少していること（※）
風評被害での契約の解除等の影響による売上減少（宿泊業、旅行業等）	震災に起因して、風評被害による契約の解除等の影響により、最近３ヶ月の売上高が前年同期と比較して15%以上減少していること（※）

※ 売上が未集計の場合は、最近１ヶ月の売上実績と、その後２ヶ月の売上見込みによって、前年同期と比較します。

第１４回関西機械要素技術展の共同出展企業を募集します！

※この事業の募集は、平成２３年度北九州市本予算の成立を前提として実施するものです。

北九州市は、関東、関西地区を中心とした大都市圏において開催される展示商談会への共同出展等を行い、広域的な技術連携や販路開拓等、市内中小企業のビジネスマッチングを支援しています。

今年度も、今回ご案内する「第１４回関西機械要素技術展（M-tech 関西）」と、来年２月に開催される「テクニカルショウヨコハマ（横浜市）」へ『北九州市ブース』を設け、共同出展する予定です。

【第14回　関西機械要素技術展】

日　時　平成23年10月5日（水）～7日（金）10時～17時
場　所　インテックス大阪（大阪市住之江区南港北 1-5-102）

関西機械要素技術展への出展は、昨年度に続き２回目となります。機械要素、加工技術を一堂に集めた西日本最大の専門技術展で、設計開発・生産部門の製造業ユーザーを中心に多くの来場者が見込まれます。

また、市がコーディネートを行うため、初めて展示会に出展される企業にも安心して参加いただけます。

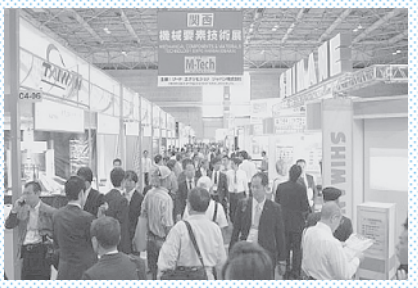

＜昨年度の状況＞

＜募集要項＞　*詳細は折込チラシをご覧ください*

参加条件　市内に事業所を有する、ものづくり中小企業であること
募集企業数　7社程度
参加負担金　1社当たり5万円（出展にかかる交通費、展示商品発送費等は、別途、参加企業の負担となります。）
申込期限　平成23年6月17日（金）
申　込　先　北九州市 中小企業振興課 工業経営支援担当　寺河・仕田原　TEL:093-873-1433

「知恵と工夫で雇用創出！」支援事業
～新規事業の事業化等に伴う新たな正規雇用に対し、１名あたり最大９０万円を補助～

北九州市は、市内の正規雇用拡大及び産業振興を目的に、中小企業等の市内民間事業者が、新たなビジネスアイデアによる新規事業や、従来の事業に創意工夫を加えた事業を行い、市内の求職者を新たに正規雇用する際に雇用人数に応じた補助金を交付します。

対象者	市内に事業所を有する中小企業者　等
対象事業	・平成21年4月1日以降に着手済み、又は平成24年3月31日までに着手予定の事業で、事業採択後から平成24年3月31日までに、市内在住の求職者を新たに正社員として、ハローワークを通じて雇用することが見込まれる事業。 ・新製品や新サービスの開発・提供、製品やサービスの新たな提供方法の導入、その他新規性・独自性のあるもの。 ※　対象分野は問いませんが、既存事業を単に拡大する場合は対象外です。
補助金額	新規雇用者1人あたり賃金月額（賞与以外の諸手当を含む）の2/3（上限額15万円）×6ヶ月
募集期間	平成23年5月9日（月）～6月30日（木）
事業採択について	有識者等からなる検討会において、書面とプレゼンテーションにより、応募事業の新規性・実現性・継続性等を総合的に評価し、市が予算の範囲内で事業採択します。
応募書類	応募要領及び応募書類は、産業経済局緊急経済・雇用対策室のホームページをご覧ください。 http://www.city.kitakyushu.lg.jp　（「知恵と工夫」で検索）
問合せ先	北九州市　産業経済局　緊急経済・雇用対策室　TEL:093-582-2955

北九州エコプレミアム（環境に配慮した製品やサービス）の募集を開始します。

北九州市は、環境負荷が低いことを新しい付加価値として捉えた商品や技術、産業活動を「エコプレミアム」と定義し、その中から、北九州発のエコプレミアムとしてふさわしい商品・サービスを選定します。

選定後は、「北九州エコプレミアム」として市が広くPRを行います。

■募集対象
エコプロダクツ・・・省資源化製品、長寿命化製品、易メンテナンス製品など
エコサービス・・・新規性・独自性のあるメンテナンス、リユースなどのエコサービス

■申込要件
エコプロダクツを製造、又はエコサービスを提供する市内事業者

■募集期間　6月1日～7月15日
（結果発表は10月を予定しています。）

【問合せ先】北九州市　環境局　環境未来都市推進室　担当：中司・日比野　TEL:582-2630

平成２３年度版『中小企業支援施策活用ガイドブック』と『中小建設業支援施策ガイドブック』を配布しています。

今年度も、中小企業支援施策を一冊にまとめたガイドブックと、建設業向けのガイドブックを作成しました。

(財)北九州産業学術推進機構中小企業支援センター、各区役所総務企画課（建設業ガイドブックはまちづくり整備課）、北九州商工会議所等で無料配布中です。

中小企業支援センターのホームページでもご覧いただけます。http://www.ktc.ksrp.or.jp

【問合せ先】(財)北九州産業学術推進機構　中小企業支援センター　TEL:093-873-1430
北九州市　産業経済局　中小企業振興課（建設業ガイドブック）　TEL:093-873-1433

この紙は再生紙を使用しています。